JOGOS • INTERNET • EXPERIÊNCIAS • ATELIÊ DE DESENHO • COMICS

R$ 4,90

Nossos amigos curtem as férias

Promoção 3,90

Nº 4 Janeiro 2001

CARTOON NETWORK A REVISTA

Johnny Bravo: uma página dedicada aos fãs

Viagem pela América

A Vaca e o Frango em "Rato de Praia!"

DEXTER SALVA O PLANETA

ISSN 1517-2791

CARTOON NETWORK
A REVISTA

NESTE NÚMERO

CARTOON NETWORK®
A REVISTA

DEXTER — Nosso cientista inventa um poderoso protetor solar.

EFEITOS ESPECIAIS — Dom Pixote nos dá uma aula sobre cores.

JOHNNY BRAVO — Uma página dedicada às gatinhas.

A VACA E O FRANGO — Mais uma aventura desses excêntricos irmãos.

ATELIÊ DE DESENHO — O Frango é o professor, a Vaca é a modelo e você é o artista.

RAIO X — Dexter concede uma entrevista exclusiva à nossa revista.

JOGOS — Passatempos divertidos com seus cartoons favoritos.

OS JETSONS — Comprar roupas pela internet nunca foi tão engraçado!

CARTOONET — Dicas de sites para você navegar pelo ciberespaço.

GALERIA DE ARTE — Um lugar especial para seus caprichados desenhos!

4 Maneiras de Curtir as Férias

NESTA ÉPOCA DO ANO, TODOS PENSAM O QUE FAZER COM O SEU TEMPO LIVRE. PARA A MAIORIA DAS CRIANÇAS, DIVERTIR-SE AO AR LIVRE É UMA DELÍCIA, MAS PARA ISSO É PRECISO TOMAR ALGUMAS PRECAUÇÕES E RESPEITAR NORMAS MÍNIMAS DE SEGURANÇA. AQUI ESTÃO ALGUMAS DICAS PARA VOCÊ CURTIR SUAS FÉRIAS, DIVERTINDO-SE MUITO, SEM SE EXPOR A ACIDENTES...

EVITAR RISCOS DESNECESSÁRIOS

Para algumas crianças, as férias são o momento ideal para se transformarem em destemidas aventureiras. Mas ninguém deve bancar o super-herói. Seja precavido. Não se exponha a acidentes.

ESTAR ATENTO

É muito importante prestar atenção aos avisos de segurança. Especialmente em advertências de adultos, que sempre querem o melhor para você.

PRESERVAR A NATUREZA

Se você for a um acampamento ou fizer algum passeio em que tenha contato direto com a natureza, em uma floresta ou uma praia, repare como está o lugar ao chegar. Pois quando você for embora, lembre-se de deixá-lo ainda melhor do que quando o encontrou. Mesmo que isso signifique trabalhar um pouco.

PREVENIR INCÊNDIOS

Reunir os amigos e a família ao redor de uma fogueira no meio da noite, por exemplo, é uma das experiências de que você mais vai se lembrar quando as férias acabarem. É preciso, porém, tomar muito cuidado para evitar que fagulhas e pequenas chamas se transformem em um grande incêndio.

O PROTETOR PLANETÁRIO

DEXTER E DEE DEE DECIDIRAM PASSAR O DIA NO JARDIM E APROVEITAR UM AGRADÁVEL "BANHO DE SOL". MAS NÃO PERCEBERAM O RISCO QUE CORRIAM...

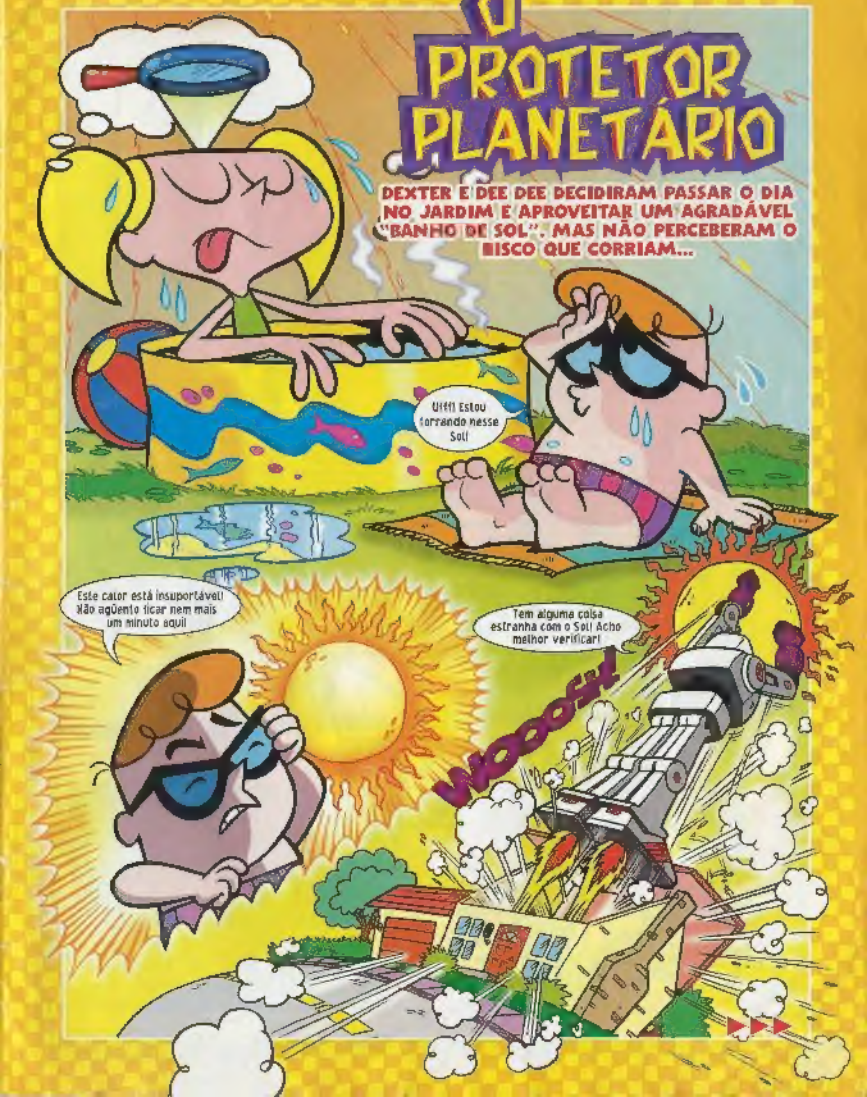

Chegaremos ao Sol em 2 ciberminutos. A temperatura aqui sobe 100°C por segundo. A nave está a ponto de explodir.
Computador: o que está acontecendo com a atmosfera terrestre?
Para se proteger dos nocivos raios solares, a Terra possui um escudo, a "camada de ozônio". Nos últimos anos ela está se enfraquecendo, o que provoca maior radiação sobre a atmosfera. Isso traz riscos a todos.
ATMOSFERA
E qual é a solução?
O melhor que os habitantes da Terra têm a fazer é usar um bom protetor solar.
É MELHOR PREVENIR DO QUE REMEDIAR!
As crianças são as que mais sofrem ao se exporem aos raios do Sol, pois têm uma pele muito sensível. Eu recomendo que todos usem um protetor solar para se prevenirem contra queimaduras graves.

O QUE OS CARTOONMANÍACOS PODEM FAZER!

1. Evitar tomar Sol entre 10 da manhã e 4 da tarde. São as horas mais perigosas do dia!

2. Usar um bom protetor solar durante o dia, de preferência com fator de proteção alto – acima de 30. É preciso passá-lo em todas as partes do corpo que vão ficar expostas ao Sol.

3. Beber muita água. Além de matar a sede, evita a desidratação, muito comum no verão.

4. Nunca deixar os menores de 3 anos expostos ao Sol, certo?

E NÃO ESQUEÇAM... CUIDADO COM O SOL!

Efeitos Especiais

O Arco-Íris do Dom Pixote

Enquanto caía uma chuvinha fina, o Sol começou a aparecer lentamente. Em poucos instantes, um belíssimo arco-íris tomou conta do céu, deixando Dom Pixote impressionado. Depois de pular e escorregar no arco-íris, ele ficou admirado com sete cores incríveis: vermelho, laranja, amarelo, verde, anil, azul e violeta. Dom Pixote, então, teve duas idéias muito legais, que irão prender a sua atenção e servirão para você brincar com seus amigos.

POR QUE A LUZ É BRANCA!

Quando a luz, que é composta por sete cores, viaja a uma grande velocidade, torna-se branca. Se você quiser comprovar isso, recorte um círculo de papel e divida-o em sete partes iguais. Pinte-as das cores do arco-íris e introduza um lápis bem no centro do círculo. Faça-o girar e observe-o. Que tal?

JOGO DE LUZES

Materiais necessários:

1 - Três lanternas
2 - Papel celofane vermelho, azul e verde
3 - Um papel branco
4 - Fita adesiva
5 - Tesoura sem ponta

1 - Recorte três quadrados: o primeiro vermelho, o segundo azul e o terceiro verde.

2 - Cole o quadrado vermelho com a fita adesiva sobre a lente de uma lanterna apagada.

3 - Faça o mesmo com o quadrado azul e com o verde: cole-os sobre a lente de cada uma das outras lanternas.

4 - Peça para seus amigos segurarem as lanternas, ligá-las e direcioná-las para o papel branco.

OBSERVAÇÃO: PARA ESTA EXPERIÊNCIA, O IDEAL É QUE VOCÊ SE JUNTE A MAIS DOIS AMIGOS. ASSIM, CADA UM VAI SEGURAR UMA LANTERNA E SERÁ TUDO MUITO MAIS FÁCIL E DIVERTIDO.

UAU! Como você pode ver, quando misturamos a luz vermelha com a azul e a verde, temos a luz branca. Agora é a sua vez de fazer o teste!

Esta é a minha página JOHNNY BRAVO

DEDICADA AOS MEUS FÃS DO MUNDO TODO!

A QUESTÃO É...

Será que o Johnny Bravo já ficou com alguma garota?

César Augusto Barbosa
São José dos Campos, SP

MEU SONHO SECRETO

Mensagens

O Johnny poderia falar assim: "Espelho, espelho meu. Será que existe alguém mais bonito do que eu?"
Fernando Honda Xavier, 8 anos
Brasília, DF

Amo o Johnny Bravo!
Luiza Glória Barbosa, 12 anos
Belo Horizonte, MG

Johnny é o meu cartoon favorito!
Gustavo Gomes, 11 anos
Brasília, DF

Adoro o Johnny!
Luana Feixoto, 10 anos
Barra de São João, RJ

GALERIA DO JOHNNY

Adriana Sattler, 8 anos
São Paulo, SP

Andara de Souza Soares Carvalho
Volta Redonda, RJ

Marcelo de Abreu Corrêa, 6 anos.
Rio de Janeiro, RJ

Johnny Bravo

RATO DE PRAIA!

AVACALHO FRANGO

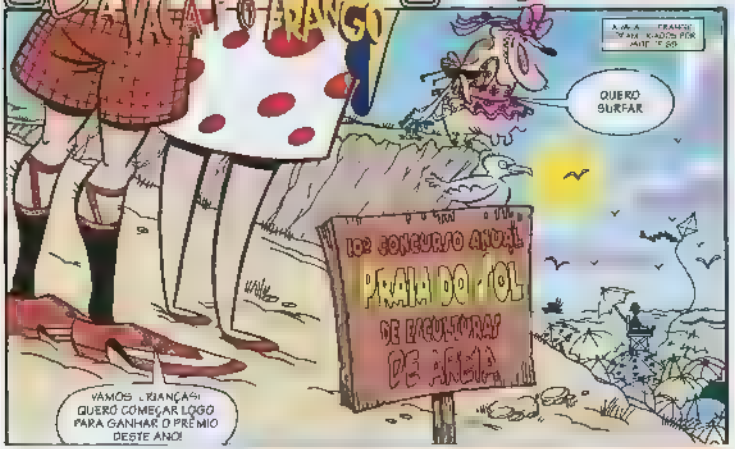

Escritor: Mike "Sunburn" Kreiger
Artista: Tim "Tan" Martins
Letrista: Phil "Burton" Felix

Colorista: Dave Tanguay
Editor Assistente: Harvey Richards
Editam K. Dooley e D. Kurtis

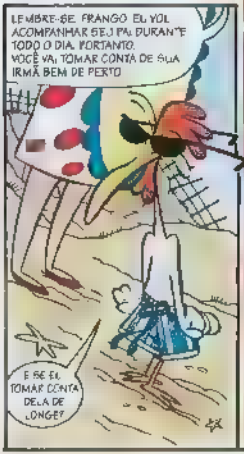

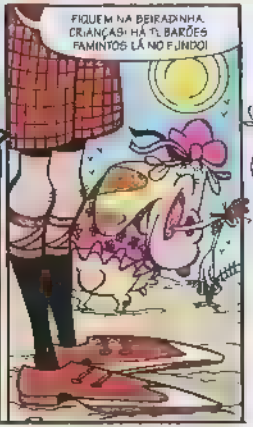

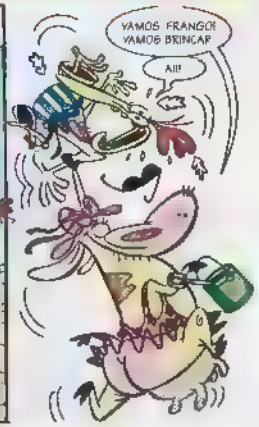

QUERO FAZER UM CASTELO DE AREIA IGUAL AO DO PAPAI!
MAS EU NÃO QUERO FAZER UM CASTELO DE AREIA!
EU QUERO SURFAR!
MAS A MAMÃE FALOU QUE VOCÊ DEVE TOMAR CONTA DE MIM.
E SE EU TOMAR CONTA DO MEU JEITO?
NA VERDADE ISTO É
FRANGO...?

GLUB!
OOOH!
NOSSA, FOI DIVERTIDO! AGORA VAMOS PROCURAR CONCHINHAS
JÁ SEI O QUE PODEMOS FAZER, VACA.
ISSO É UMA TRADIÇÃO QUANDO A GENTE VEM À PRAIA!
OH, FRANGO. É MUITO LEGAL DEPOIS EU ENTERRO VOCÊ!
HÁ, HÁ, HÁ!
COMO VOCÊ ESTÁ SE SENTINDO?
É FANTÁSTICO, FRANGO! E... NÃO POSSO ME MEXER.
AGORA EU VOU BUSCAR DOIS SORVETES PARA NÓS E JÁ VOLTO.

TENHO DE CONSEGUIR UMA PRANCHA PARA SURFAR!
PORCA
OOOOI. AMIGO. EU SOU O CAPITÃO BUMDEFORA. O QUE VOCÊ ESTÁ FAZENDO?
SURFAR? VOCÊ NÃO PREFERIRIA CAÇAR TUBARÕES?
AI!
CLARO!
VOU USAR ESTE PEDAÇO DE MADEIRA COMO PRANCHA DE SURFE!
E O QUE SE USA COMO ANZOL?
BEM, NA PESCA DE TUBARÕES CHAMAMOS
HUM, HUM!!
O QUÊÊÊ???

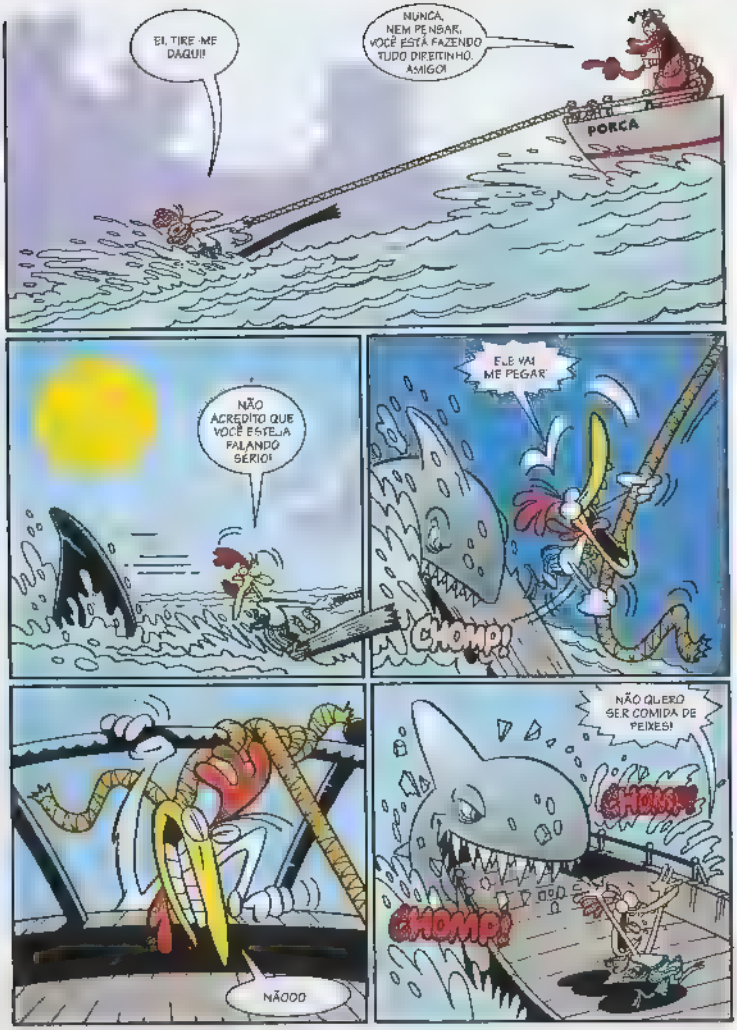
EI, TIRE-ME DAQUI!
NUNCA, NEM PENSAR, VOCÊ ESTÁ FAZENDO TUDO DIREITINHO, AMIGO!
PORCA
NÃO ACREDITO QUE VOCÊ ESTEJA FALANDO SÉRIO!
ELE VAI ME PEGAR
CHOMP!
NÃOOO
NÃO QUERO SER COMIDA DE PEIXES!
CHOMP!
CHOMP!

PUXA, QUASE QUE..
UHH...
AUUUUUUUUUU!!!
PORCA
EU DEVIA TER IDO SURFAR
ÄHH?
CONTINUAMOS AQUI, SOBREVIVEMOS! ESTAMOS A SALVO
BOM, ESTAMOS TÃO A SALVO COMO QUALQUER OUTRA COISA.

NUM LUGAR COMO ESTE!
AIII!
ORCA
ENQUANTO ISSO
FRANGO! ONDE ESTÁ MEU SORVETE?
DOCINHO EXTRA!
FRANGO, É VOCÊ?
PARECE QUE O FRANGO ESTÁ NUMA ENGRENCA DANADA!
EHH. DESCULPE-ME
ISSO ME FAZ LEMBRAR QUE PRECISAMOS DE LEITE
SUPERCOW TO THE RESCUE!
SUPERVACA AO RESGATE!

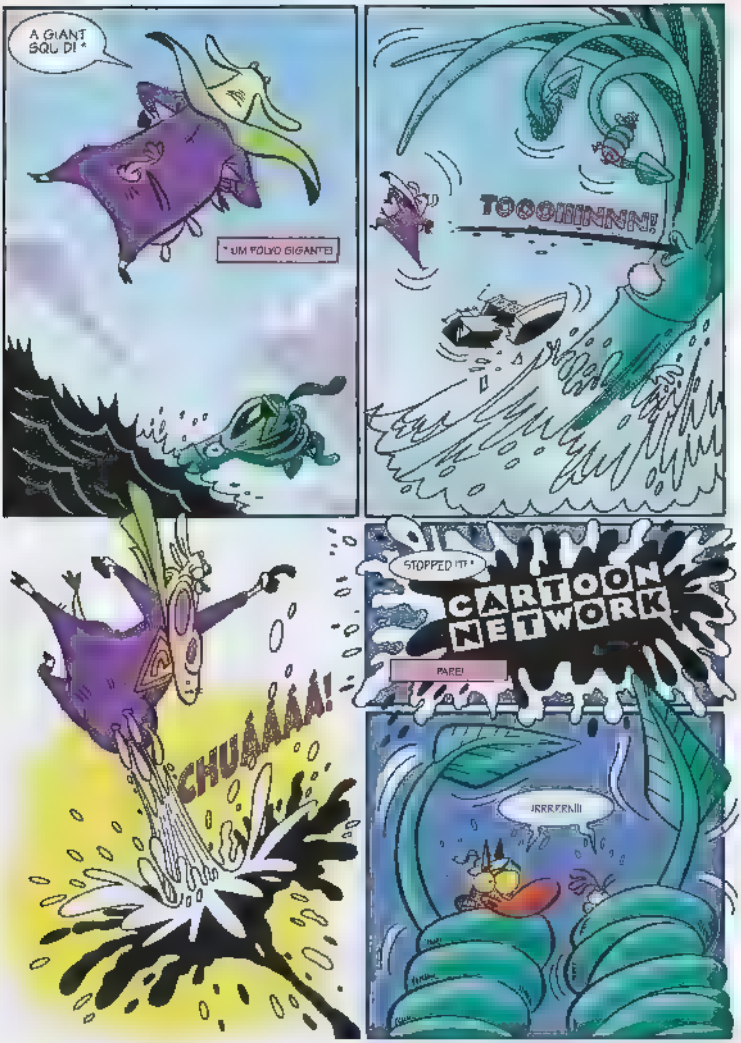
A GIANT SQU DI *
* UM FÓLYO GIGANTE!
TOOOHHHNN!
STOPPED IT *
CARTOON NETWORK
PARE!
CHUAAAA!
IRRRRNII

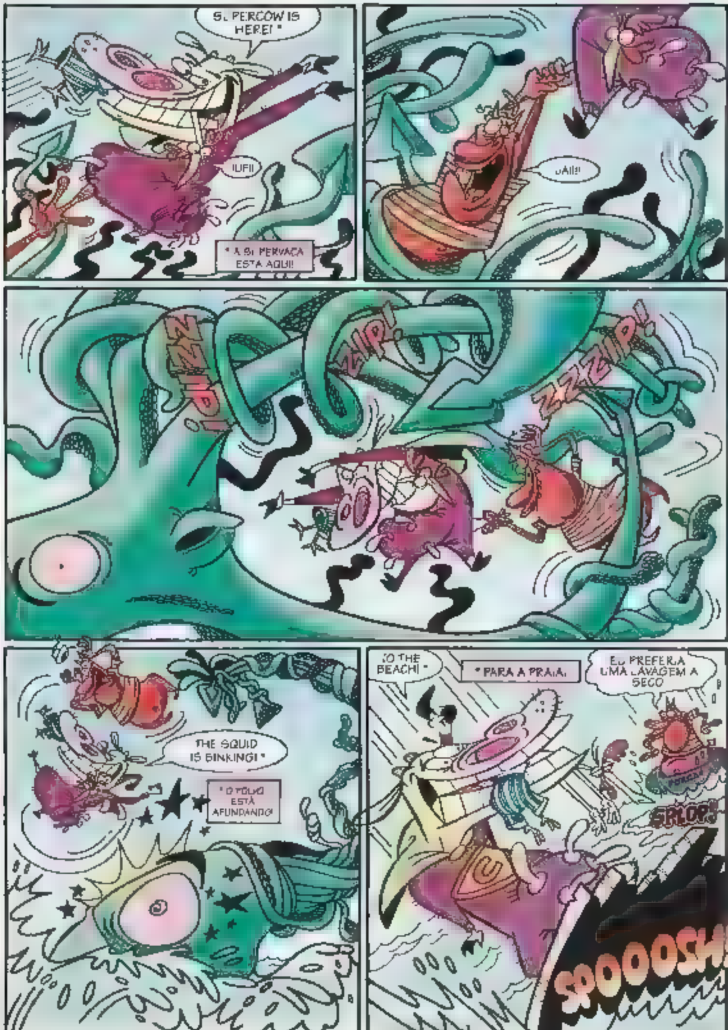
SUPERCOW IS HERE! *
UF!!
* A SUPERVACA ESTÁ AQUI!
AI!!
ZZZIP!
ZIP!
ZZZIP!
THE SQUID IS SINKING! *
* O POLVO ESTÁ AFUNDANDO!
TO THE BEACH! *
* PARA A PRAIA!
EU PREFERIA UMA LAVAGEM A SECO
SPLOP!
SPOOOSH!

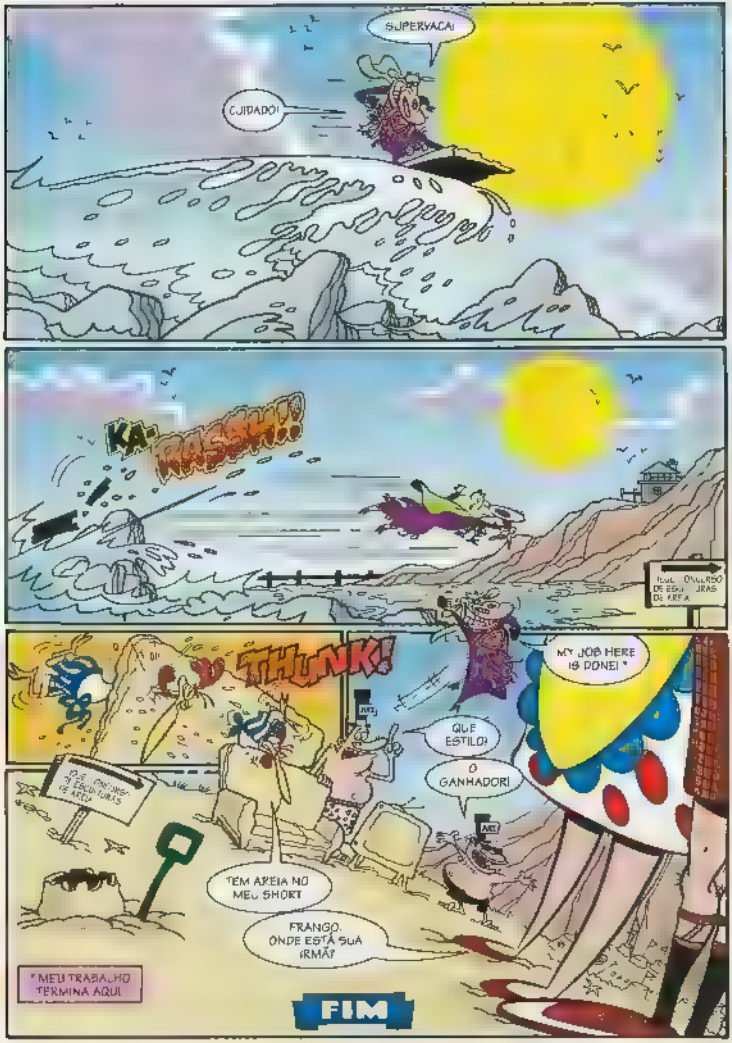

SUPERVACA!

CUIDADO!

KA-RASSH!!

THUNK!

MY JOB HERE IS DONE! *

QUE ESTILO!

O GANHADOR!

TEM AREIA NO MEU SHORT

FRANGO. ONDE ESTÁ SUA IRMÃ?

* MEU TRABALHO TERMINA AQUI

FIM

Sorvete de Morango

AJUDE OS 2 CACHORROS BOBOS A PREPARAR UM DELICIOSO E REFRESCANTE SORVETE DE MORANGO. JUNTE OS INGREDIENTES PELO CAMINHO CORRETO QUE OS CACHORROS DEVEM SEGUIR.

SÃO NECESSÁRIOS:

- 1 XÍCARA DE AÇÚCAR
- 1 XÍCARA DE ÁGUA
- 1 XÍCARA DE POLPA DE MORANGO (LAVE AS FRUTAS, RETIRE SUAS FOLHAS E AMASSE OS MORANGOS COM UM GARFO)
- CHANTILI
- MORANGOS PARA DECORAR
- 1 TAÇA
- 1 COLHER DE SOBREMESA

PEÇA AJUDA A UM ADULTO AO USAR O FOGÃO E A BATEDEIRA.

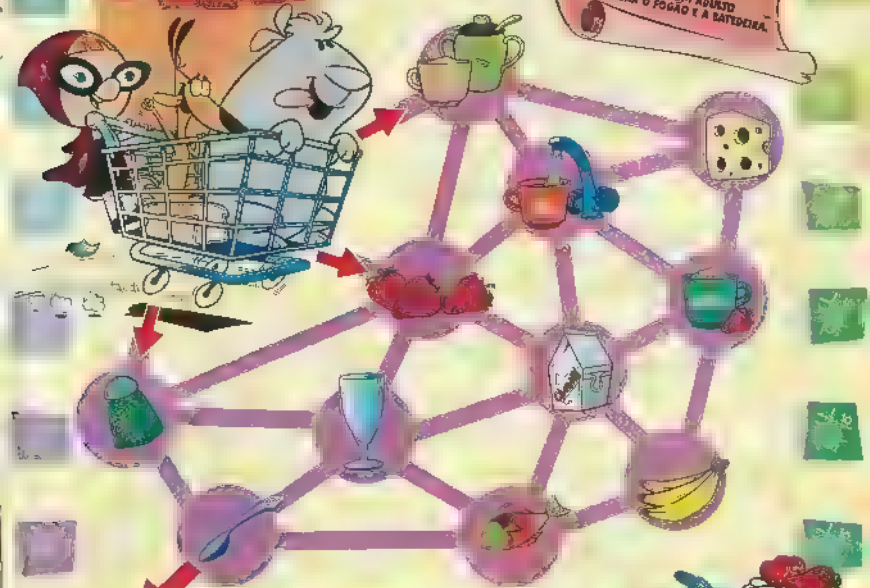

Modo de preparo

1. Coloque o açúcar e a água em uma panela. Misture tudo lentamente em fogo médio, até dissolver o açúcar. Assim que começar a ferver, tire a panela do fogo e deixe-a esfriar.
2. Junte a polpa de morango à mistura de açúcar com água que você deixou esfriar. Em seguida, despeje tudo em uma forma de alumínio.
3. Deixe no congelador de 4 a 6 horas ou até que a mistura vá se soltando das bordas da forma. Depois, bata a mistura na batedeira.

ATELIÊ DE DESENHO com A VACA E O FRANGO

SIGA AS INSTRUÇÕES DE NOSSOS AMIGOS PARA VOCÊ SE TORNAR UM GRANDE ARTISTA DO MUNDO CARTOON. MÃOS À OBRA! CAPRICHE NO DESENHO DA VAIDOSA VACA!

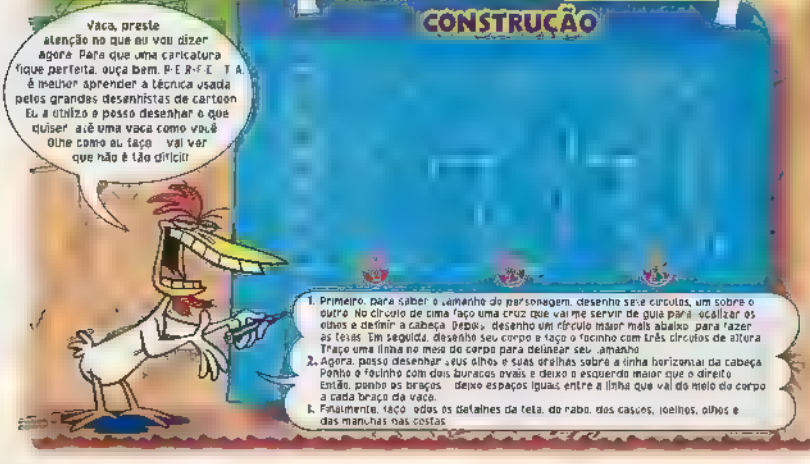

guirlanda

CADA QUADRO ABAIXO CONTÉM OBJETOS QUE PERTENCEM AOS CARTOONS. COLOQUE O NÚMERO EM CADA QUADRO QUE CORRESPONDA AOS DONOS DOS ACESSÓRIOS DE PRAIA.

JOHNNY BRAVO	FORMIGA ATÔMICA	PENÉLOPE CHARMOSA	PEDRITA	RAPOSA	DEXTER
1	2	3	4	5	6

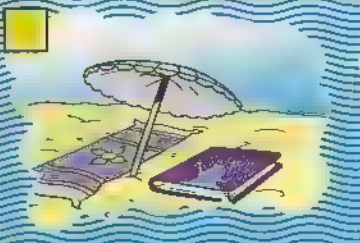

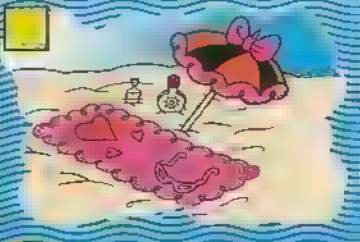

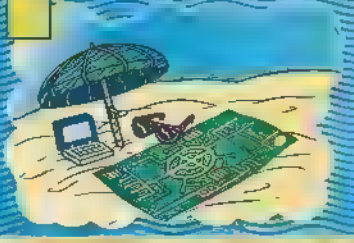

COMPARTILHANDO O VERÃO

OS CARTOONS FORAM À PRAIA E COMPARTILHARAM ALGUMAS COISAS TÍPICAS DO VERÃO – TUDO O QUE ESTÁ NO CÍRCULO AO LADO. DESENHE OS OBJETOS NOS QUADROS ABAIXO DE MANEIRA QUE, SEGUINDO-SE AS FLECHAS, CADA OBJETO SEJA LEVADO AO CARTOON QUE O ESTÁ UTILIZANDO.

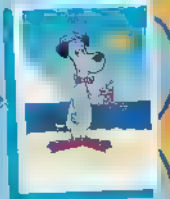

Sopa de Letras
Fauna Cartoon

Encontre no quadro abaixo o nome da espécie animal a que pertence cada um dos nossos cartoons! Os nomes estão em todas as direções.

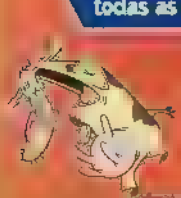

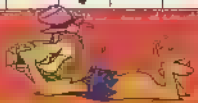

H	I	E	n	A	R	V	A	C	A
V	I	n	W	G	C	J	G	y	Z
Q	M	P	B	M	A	C	A	C	O
R	A	T	O	y	O	T	E	P	J
C	R	L	H	P	Q	A	O	C	A
A	F	E	P	T	O	R	n	V	C
C	G	A	H	O	Q	T	W	Z	A
H	G	O	R	I	L	A	A	Q	R
O	y	U	J	T	J	R	A	M	E
R	S	O	L	U	P	U	R	R	O
R	X	U	R	S	O	G	S	R	M
O	L	P	L	A	n	A	y	U	B

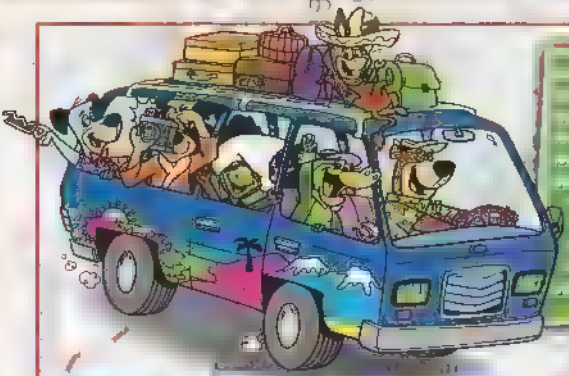

"AMÉRICA TOON-TOUR"

A EXCURSÃO DOS CARTOONS PELA AMÉRICA

É na cidade do Rio de Janeiro que se encontra um dos mais bonitos cartões-postais do Brasil: o Morro do Corcovado, com a estátua do Cristo Redentor. Os turistas também adoram conhecer as famosas praias de Ipanema e Copacabana e o Maracanã – um dos maiores estádios do mundo. Claro, outro passeio imperdível é aventurar-se pelo teleférico – conhecido como "bondinho" – que liga o Morro do Pão de Açúcar e o da Urca.

"É todo maravilhoso. Há muitos visitantes com cestas de comida. Pena que eu nunca consiga alcançá-las."

Zé Colmeia

"Andei por toda a cidade e não encontrei ninguém que quisesse escutar minha música. Por que será?"

Dick Vigarista

BUENOS AIRES

Conhecida no mundo todo por seu famoso Obelisco, a capital da Argentina está localizada às margens do rio da Prata, a 273 km do oceano Atlântico. Foi fundada no século XV e hoje concentra aproximadamente 5 milhões de habitantes. É uma das maiores cidades da América. Durante décadas atraiu imigrantes de todas as partes do mundo, especialmente da Espanha, Itália e França.

Nueva Toltec

MACHU PICCHU

Em plena cordilheira dos Andes, no Peru, estão as ruínas de Machu Picchu, uma pequena e antiga cidade inca, construída com grandes blocos de pedra, a mais de 2 mil metros de altura. Foi descoberta em 1911 e guarda um mistério: não se sabe quando ou por que foi abandonada. A cidade tinha mais de 150 casas, um templo, um altar de sacrifícios e um observatório astronômico usado pelos incas para estudar os movimentos do Sol.

"Interessante o trabalho científico e tecnológico dos incas para construir uma cidade a esta altura. É algo que merece ser estudado!"

Dexter

"É incrível viajar porque podemos conhecer lugares bonitos e gostosos como este!"

Peter Potamus

JERICOACOARA

Quem não gostaria de escorregar por essas imensas dunas brancas da praia de Jericoacoara? Pois é. Ela é muito procurada por quem curte o ski-dunas. Uma espécie de surfe na areia. Bem, na verdade, para chegar ao cume das dunas só mesmo com um buggy. Jericoacoara, uma antiga vila de pescadores, fica no extremo norte do Ceará. Além de se divertir na praia, nenhum visitante pode deixar de provar os pratos típicos desta região: carne-de-sol, carne seca ao sol, depois salgada, e peixes preparados de variadas maneiras. Os nomes dos peixes são muito engraçados: garoupa, badejo, seoba, cavala, guenaúba e pinga, entre outros.

RIO AMAZONAS

O segundo maior rio em extensão do mundo está no Brasil e tem 6 280 km. Nasce na cordilheira dos Andes, no Peru, e tem mais de 15 mil afluentes. A extensa floresta que o rodeia é a maior e mais úmida do mundo, onde há milhões de espécies animais e vegetais. Só no rio existem mais de 2 mil tipos de peixes, incluindo-se as piranhas, enguias elétricas e cobras gigantes como a sucuri, que transformam a Amazônia em uma das regiões mais exuberantes do nosso continente.

"Vocês não vão acreditar, mas em toda a minha vida de jacaré nunca vi uma selva tão grande. Acho melhor eu voltar para o zoológico!"

Wally Gator

"Areia branca, mar azul... até que enfim estou longe de tantos mistérios, fantasmas e casas mal assombradas... Ai, isso é que é vida, não acham?"

Daphne

Desde que Cristóvão Colombo chegou às ilhas do Mar do Caribe e descobriu a América, esta região do continente foi visitada por inúmeros exploradores, piratas e saqueadores. Hoje, milhares de turistas percorrem as numerosas ilhas caribenhas atrás de areias brancas e águas cristalinas. É o ambiente ideal para mergulhadores.

"Fomos a Chichén Itzá porque nos falaram que iríamos encontrar muita comida. Ninguém nos avisou que a cidade estava vazia."

Os 2 Cachorros Bobos

CHICHÉN ITZÁ

Esta cidade está localizada na Península de Yucatán, na costa oriental do México. No século X, os maias construíram em Chichén Itzá uma enorme pirâmide em honra ao deus Kukulkan, junto ao Templo dos Guerreiros. Com o declínio do império maia, a cidade foi abandonada. Quando os espanhóis lá chegaram, encontraram apenas ruínas.

"Contaram para mim que aqui havia garotas por toda a parte... Não entendi por que elas não ligaram para um galã como eu! Alguém pode me dizer?"

Johnny Bravo

NOVA YORK

Fundada em 1625, é a maior cidade dos Estados Unidos, onde atualmente vivem 17 milhões de pessoas. Nova York é uma das capitais econômicas, políticas e culturais do mundo. Muitos turistas são atraídos à cidade para conhecer seus museus, teatros e os famosos arranha-céus.

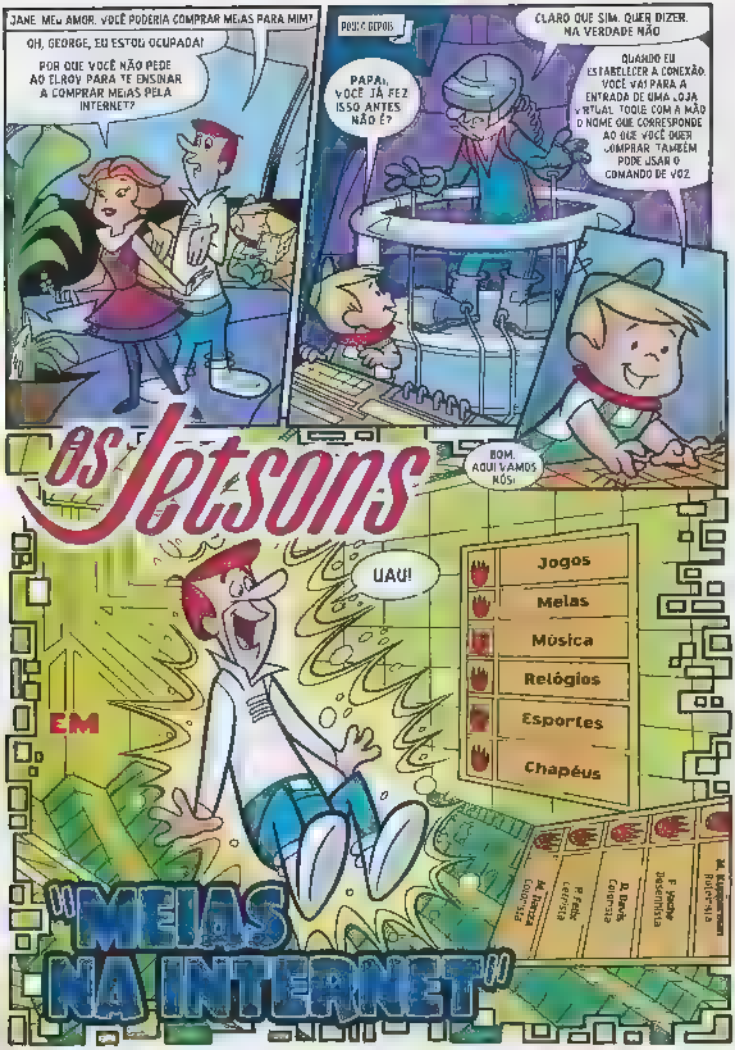
JANE, MEU AMOR, VOCÊ PODERIA COMPRAR MEIAS PARA MIM?
OH, GEORGE, EU ESTOU OCUPADA!
POR QUE VOCÊ NÃO PEDE AO ELROY PARA TE ENSINAR A COMPRAR MEIAS PELA INTERNET?
PUXA! DEPOIS...
PAPAI, VOCÊ JÁ FEZ ISSO ANTES NÃO É?
CLARO QUE SIM. QUER DIZER, NA VERDADE NÃO
QUANDO EU ESTABELECER A CONEXÃO, VOCÊ VAI PARA A ENTRADA DE UMA LOJA VIRTUAL, TOQUE COM A MÃO O NOME QUE CORRESPONDE AO QUE VOCÊ QUER COMPRAR. TAMBÉM PODE USAR O COMANDO DE VOZ.
os Jetsons
BOM, AQUI VAMOS NÓS!
UAU!
Jogos
Meias
Música
Relógios
Esportes
Chapéus
EM
"MEIAS NA INTERNET"

BOM, MEIAS? AH, ESTÃO AQUI
Jogos
Meias
Música
Relógios
Esportes
Chapéus
MAS ESTA NÃO É UMA LOJA DE MEIAS
NÃO! ESTA É UMA LOJA DE ROCK. NESTE MOMENTO TEMOS UMA PROMOÇÃO DE VÍDEOS VIRTUAIS. EXPERIMENTE UM!
BEM VINDO! EU SOU O CONDE RÓCKULA E VOU TE SACUDIR!
ROCK ROCK ROCK UUUUU
NÃO, EU
DE XEM ME SAIR DAQU

ESTA NÃO É A ENTRADA DA LOJA
É UMA GALERIA DE ARTE VIRTUAL. QUE TIPO DE ARTE VOCÊ DESEJA?
EU NÃO QUERO ARTE! EU QUERO MEIAS!
AHI ARTE DE MEIAS. É UMA ÁREA INTERESSANTE.
ESTÃO AQUI, SENHOR! GOSTOU DE ALGUMA DESSAS?
NÃO. NADA DISSO ME INTERESSA.
OLÁ! PRECISO FALAR COM ALGUÉM. OLÁ.
QUE GROSSEIRO.
AH, ESTE É UM DE NOSSOS ARTISTAS. NORMAN PÉ DE MEIA.

Sala de Conversação
SALA DE CONVERSAÇÃO? MAS O QUE É UMA SALA DE CONVERSAÇÃO
UMA SALA DE CONVERSAÇÃO É UM LUGAR ONDE AS PESSOAS VÊM SE CONHECER E DIVERTIDO! PEGUE UM SUCO!
ção
MAS EU NÃO VEJO MAIS NINGUÉM AQUI
ATRÁS DO SENHOR!
SÉRIO?? QUEM?
ção
O SENHOR JÚPITER.
O QUE VOCÊ ESTÁ FAZENDO AQUI, JETSON?
EU ME PERDI. ESTOU PROCURANDO RECLAMAÇÕES
VOU FAZER ENTÃO. UMA RECLAMAÇÃO PARA VOCÊ: VOCÊ É LENTO DEMAIS!
NÃO. EU ESTOU PROCURANDO O DEPARTAMENTO DE RECLAMAÇÕES

Sala de Reclamações
AH, ISSO É O QUE EU PROCURO!
É AQUI O DEPARTAMENTO DE RECLAMAÇÕES?
SIM, É AQUI
A MINHA MULHER NÃO COZINHA BEM! ESTAS CALÇAS ESTÃO MUITO APERTADAS! HÁ GATOS ESPACIAIS NO MEU LIXO!
É A ISSO QUE VOCÊ CHAMA RECLAMAR? OS MEUS EMPREGADOS SÃO TODOS ESTÚPIDOS, ESPECIALMENTE O JETSON ELE É INCAPAZ DE FAZER UM TRABALHO DIREITO!
SENHOR JÚPITER?
O FILME QUE EU VI ONTEM À NOITE ERA HORROROSO! ESTA SALA TEM UM CHEIRO MUITO ESQUISITO! MEU CACHORRO MORDE TUDO O QUE VÊ PELA FRENTE
TODO MUNDO É ESTÚPIDO E PREGUIÇOSO!
EU NÃO GOSTO DE PÁSSAROS. O JETSON TEM O NARIZ MUITO GRANDE EU AINDA NÃO SEI O QUE SÃO DENTES DE ENGRENAGEM!
POR FAVOR EU SÓ QUERO COMPRAR UMAS MEIAS

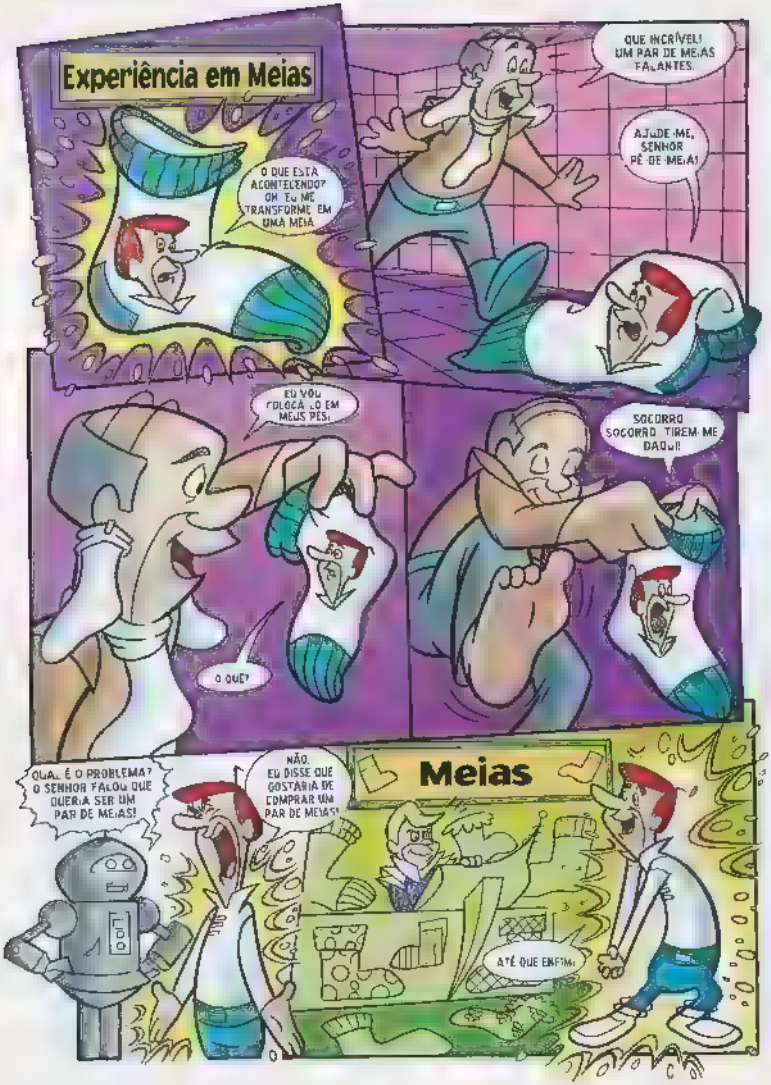
Experiência em Meias
O QUE ESTÁ ACONTECENDO? OH, EU ME TRANSFORME EM UMA MEIA!
QUE INCRÍVEL! UM PAR DE MEIAS FALANTES.
AJUDE-ME, SENHOR PÉ-DE-MEIA!
EU VOU COLOCÁ-LO EM MEUS PÉS!
O QUE?
SOCORRO SOCORRO TIREM-ME DAQUI!
QUA.. É O PROBLEMA? O SENHOR FALOU QUE QUERIA SER UM PAR DE MEIAS!
NÃO. EU DISSE QUE GOSTARIA DE COMPRAR UM PAR DE MEIAS!
Meias
ATÉ QUE ENFIM!

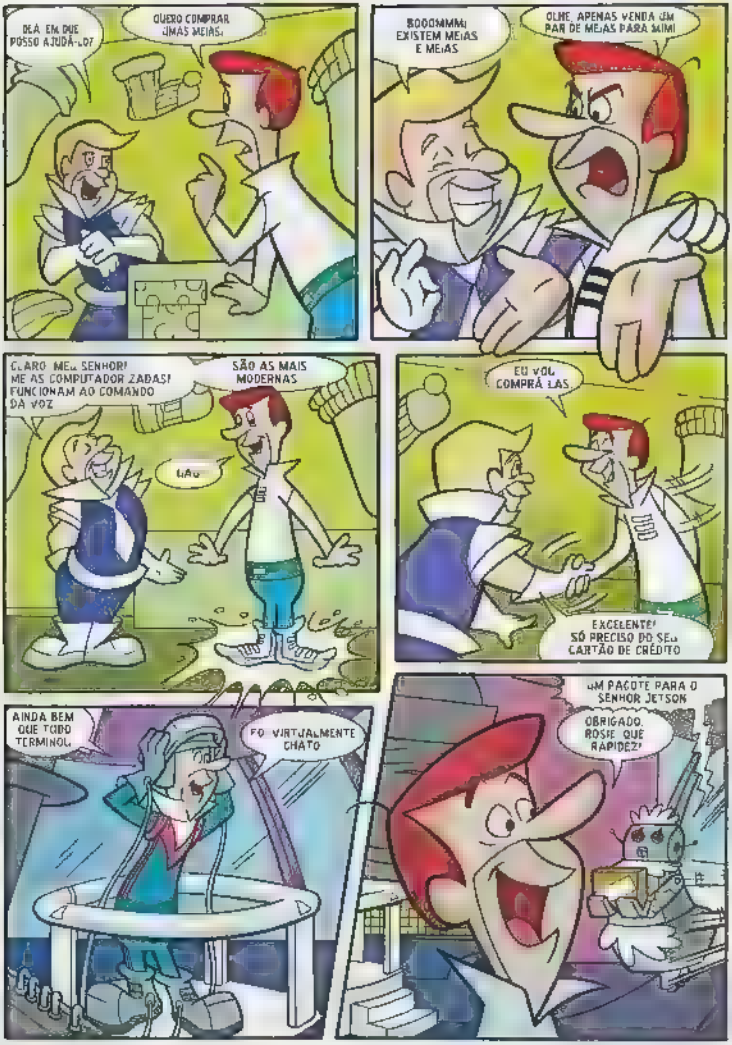
OLÁ EM QUE POSSO AJUDÁ-LO?
QUERO COMPRAR UMAS MEIAS.
BOOOMMM! EXISTEM MEIAS E MEIAS
OLHE APENAS VENDA UM PAR DE MEIAS PARA MIM!
CLARO MEU SENHOR! MEIAS COMPUTADORIZADAS! FUNCIONAM AO COMANDO DA VOZ
SÃO AS MAIS MODERNAS
LIÃO
EU VOU COMPRÁ-LAS.
EXCELENTE! SÓ PRECISO DO SEU CARTÃO DE CRÉDITO
AINDA BEM QUE TUDO TERMINOU.
FOI VIRTUALMENTE CHATO
UM PACOTE PARA O SENHOR JETSON
OBRIGADO. ROSIE QUE RAPIDEZ!

HUM. SUBAM
NÃO TANTO! ABAIXEM
NÃO AO CONTRÁRIO!
OH, ISTO É RIDÍCULO! COMO POSSO ANDAR ASSIM?
E AGORA, O QUE EU VOU FAZER?
?
JANE MEU AMOR VOCÊ PODERIA COMPRAR MEIAS PARA MIM?
FIM

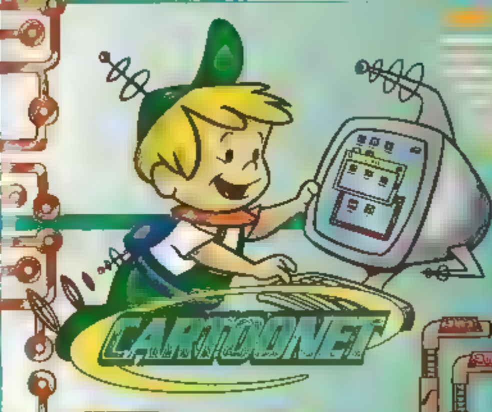

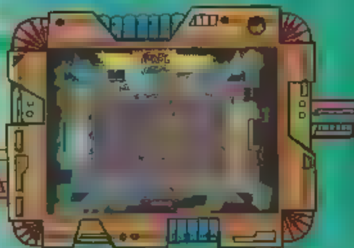

www.cartoonnetwork.com/games/index.html

esquerda e para a direita

Mais de 700 mil ... dessas salas

... The Powerpuff Girls

members.aol.com/...html

Scooby-Doo ...

Envie endereços de sites interessantes para a nossa redação.

Conte-nos sobre suas viagens inesquecíveis pela internet.

Diga-nos qual é a página cartoon de que você mais gosta e por quê.

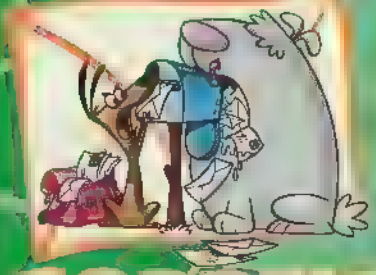

CORREIO

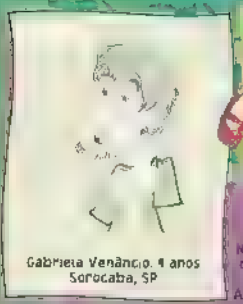

Gabriela Venâncio, 9 anos
Sorocaba, SP

Denis da Costa P. Filho
Francisco Morato, SP

Adoro ler a revista e assistir ao Cartoon Network. Também gosto de games de aventura.

Allan V. T. Pereira, 8 anos
Belo Horizonte, MG

Isabela P. Cardoso, 9 anos
Rio de Janeiro, RJ

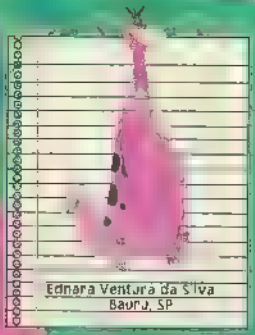

Ednara Ventura da Silva
Bauru, SP

Sou fã da Lindinha, Penguinha e Docinho.

Vanessa M. Moura
Fortaleza, CE

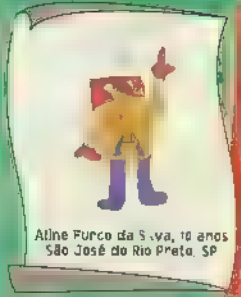

Atine Furco da Silva, 10 anos
São José do Rio Preto, SP

Adoro o Scooby-Doo e os 2 Cachorros Bobos. Aprendi a desenhar o Dino com as aulas do Até Eu gostaria de ler mais textos em inglês na revista.

Carlos Ribeiro da Silva
Osasco, SP

Anelisa Furco da Silva, 13 anos
São José do Rio Preto, SP

Fiquei muito feliz em ganhar a assinatura da revista por seis meses. Vou rir à beça

Andara de Souza Soares Carvalho
Volta Redonda, RJ

Vinicius N. Ferraz, 5 anos
Brasília, DF

Minha mãe deu a Cartoon Network - A Revista de presente para mim. Adorei. Vou colecioná-la. Vocês acreditam que quando ligo a televisão, até a minha cachorrinha Tuty assiste aos desenhos?

José Antônio Venâncio, 6 anos
Sorocaba, SP

Mariana Flor Pires, 11 anos
Rio de Janeiro, RJ

Luis Otávio, 10 anos
Cachoeiras de Macacu, RJ

Neto,
Salvador, BA

Paula B.G. Pereira,
São Paulo, SP

Scooby
eu te adoro

Luiza B. Costa
Aparecida, SP

CLUBE DA CRIANÇA CARTOON

Junte-se a nós!
Veja como se associar

Todo assinante da Cartoon Network - A Revista pode se tornar um integrante do Clube da Criança Cartoon. Basta nos enviar uma foto 3x4, além de seus dados completos (nome, endereço e idade).

Você receberá em casa a carteirinha de sócio do Clube da Criança Cartoon.

Fique de olho nesta seção; divulgaremos muitas coisas divertidas para fazermos juntos. Para você e todos do clubinho participarem!

UMA AMOSTRA DOS DESENHOS ENVIADOS POR CARTOONMANÍACOS À NOSSA REVISTA.

Galeria de Arte

Nada se compara ao poder de voar pelo espaço!
Thelma S. de Gouveia, 13 anos São Paulo, SP
Isabela P. Cardoso, 9 anos Rio de Janeiro, RJ
A Vilma vai adorar este desenho tão legal!
Um quadro comestível! Que delícia!
Vou pendurar este quadro no meu quarto!
Carlos Magno G. Ferreira Prudentópolis, PR
Henrique R. Paes São Paulo, SP
Mariana F. Pires, 11 anos Rio de Janeiro, RJ
Estou elegantíssimo de chapéu e bengala.

VAMOS LÁ, AMIGOS!

TEMOS UM ENCONTRO MARCADO NAS BANCAS TODOS OS MESES. CHOREM, ESPERNEIEM, PEÇAM AO PAPAI E À MAMÃE - SÓ NÃO FIQUEM SEM O SEU EXEMPLAR DA CARTOON NETWORK - A REVISTA.

CARTOON NETWORK – A REVISTA®
EDIÇÃO INTERNACIONAL (Chile)
Editorial Tiempo Presente Ltda.
Direção Executiva: Juan Luis Sommers Camandari
Desenho: Rodrigo Mimica (chefe)
Mauricio Salinas
Viviana Angulo
Ilustração: Alvaro Flores
Jessica Risso
José Luis Bonomo
Edição: Francisco Olivares

EDIÇÃO BRASILEIRA
Klick Editora Ltda.
Editoras Responsáveis: Maria Eugênia Galvão
Patricia Roussenne

Direção Geral: Fabio Stefanini Jor
Direção Comercial: Sérgio Pinheiro Lima
Direção de Operações: Rodrigo Meinberg

Subeditora: Maria Cláudia Nogueira
Editores de Arte: Jonas de Lima (coord.),
João Rodolfo Queiroz e
Nelson de Arruda Filho
Revisão: Jô Santucci (coord.) e
Sandra Aparecida Miguel

CARTOON NETWORK – A REVISTA®
é editada por KLICK EDITORA LTDA.
Av. Brigadeiro Faria Lima, 1.900 – 5º andar – Pinheiros
CEP 01452-001 – São Paulo - SP
Tel. (0XX11) 3870-1461
Impresso na Cochrane S.A. – Chile
Distribuição Fernando Chinaglia
Números atrasados: consulte seu jornaleiro
Assinaturas - Tel. (0XX11) 870-1461

RESPOSTAS DOS JOGOS

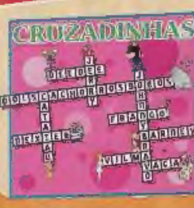

PROGRAMAÇÃO DO CANAL PARA JANEIRO DE 2000

FIQUE LIGADO

CARTOON NETWORK

"EU SOU O MÁXIMO" ESTRÉIA NO CARTOON NETWORK

Você se lembra daquela doninha que aparece nos episódios de A Vaca e o Frango? Pois é, o cartoon "Eu Sou o Máximo" terá o próprio show. Nada é impossível para Eu Sou o Máximo e seu companheiro Babão. Juntos, eles se metem em mil confusões! Fique ligado na estréia de "Eu Sou o Máximo": **sexta-feira, 7 de janeiro, às 19 horas**, com reprises aos **sábados, às 10 horas**, e aos **domingos, às 18 horas**. Mais uma atração exclusiva do Cartoon Network!

Oba! Duas horas de "Cartoon Cartoons"

Johnny Bravo, O Laboratório de Dexter, A Vaca e o Frango, As Meninas Superpoderosas, Du, Edu e Dudu... Existe maneira melhor de começar o ano? Todos os seus cartoons favoritos juntos, exibidos durante duas horas seguidas. Veja o Cartoon Cartoons **às sextas-feiras, às 20 horas; aos sábados, às 11 horas;** e aos **domingos, às 19 horas**. A partir de 7 de janeiro.

Os Flintstones no Cartoon Network... YABBA-DABBA-DOOO!

Você poderá assistir às loucas aventuras de Fred, Vilma, Betty e Barney de segunda a sexta-feira, às 10 da manhã. Acha pouco? Então às 10h30 você vai pegar carona em uma máquina do tempo e viajar ao futuro com... Os Jetsons!

NOVAS AVENTURAS DE FRANKLIN

Anote os dias e horários para não perder os novos episódios de Franklin – aquela tartaruga engraçadíssima que vive na floresta com seus pais: aos sábados, às 8h30, a partir de 8 de janeiro. Também de segunda a sexta-feira, às 4 horas; e aos domingos, às 7h30.

NOVO
Leite Fermentado com Lactobacilos vivos
parmalat
Não deixe seu mamífero chupando dedo.
Leite Fermentado dos Mamíferos. É saudável, suave, gostoso e já vem com canudinho.
parmalat
Porque nós somos mamíferos.